

PLAN TOPOGRAFIC
 în vederea exproprierii conform Proiectului Tehnic
 Scara 1:2000
Autostrada Sebes - Turda Lot - 4
JUDET CLUJ
U.A.T MOLDOVENESTI
 PLANSĂ 1

Beneficiar:
 Ministerul Transporturilor si Infrastructurii
 Compania Nationala de Autostrazi si Drumuri Nationale

LEGENDA:
 ———— Limita coridor P.T. - din 17.02.2015
 ———— Limita coridor S.F. conform H.G. 399/2014
 - - - - - Limita U.A.T.
 SUPRAFATA TOTALA AFECTATA 1029093 mp
 CONFORM PROIECTULUI TEHNIC

parcela 39
 Cseke Iudith
 TP 28024/2353/10.07.1998
 cadastral 52873

parcela 40
 Murani Iudita, Baranyai Laurentiu
 TP 27754/1785/03.12.1996
 cadastral 52874

parcela 41
 Kiss Attila
 TP 28100/2634/12.08.1999
 cadastral 52875

parcela 1
 SC OBERMAIR CONSTRUCTII SI IMOBILIARE SRL
 C.F. 2205N MOLDOVENESTI NR. CAD. 78

parcela 2
 SC OBERMAIR CONSTRUCTII SI IMOBILIARE SRL
 C.F. 2216N MOLDOVENESTI NR. CAD.88

parcela 3
 SC OBERMAIR CONSTRUCTII SI IMOBILIARE SRL
 C.F. 2217N MOLDOVENESTI NR. CAD.87

parcela 4
 Palfi D. Domokos, Palfi Eniko
 cadastral 201

parcela 4
 Copandean Razvan Liviu
 Copandean Stanca Diana
 cadastral 207

parcela 5
 Bolog Aurel
 cadastral 218

parcela 6
 Bolog Aurelian, Bolog Corina Gabriela
 cadastral (217) 50990

SC midtown retail SRL
 cadastral (425) 50261

Parcela 36, De - C.L. Moldovenesti

Proprietar: STatul Roman

Nr. Cadastral 53398
 U.A.T. Moldovenesti

Agentia Nationala de Cadastru si Publicitate Imobiliară
 Oficiul de Cadastru si Publicitate Imobiliară CLUJ
 Nr. de Inregistrare: 0253
 Receptionat
 SELEGEAN OANA
 inspector de cadastru
 (prenumele și numele consilierului)

CERTIFICAT
 DE
 AUTORIZARE
 Seria: RO-HL-F-Nr.:0159
 14.10.2013
 MIHAI-SERBAN
 Categoria B

Executant: Dita Mihai Serban

Prezentul document recepționat este
 valabil însoțit de procesul verbal de
 recepție nr. 048 / data 2015

linie de record planse-se racordeaza cu plansa 2

557800



PLAN TOPOGRAFIC
in vederea expropriarii conform Proiectului Tehnic
 Scara 1:2000
Autostrada Sebes - Turda Lot - 4
JUDET CLUJ
U.A.T MOLDOVENESTI
PLANSA 2

Beneficiar:
 Ministerul Transporturilor si Infrastructurii
 Compania Nationala de Autostrazi si Drumuri Nationale

LEGENDA:

- Limita coridor P.T. - din 17.02.2015
- Limita coridor S.F. conform H.G. 399/2014
- - - - - Limita U.A.T.

SUPRAFATA TOTALA AFECTATA 1029093 mp
 CONFORM PROIECTULUI TEHNIC

557600

557400

406400

linie de racord planse—se racordeaza cu plansa 3

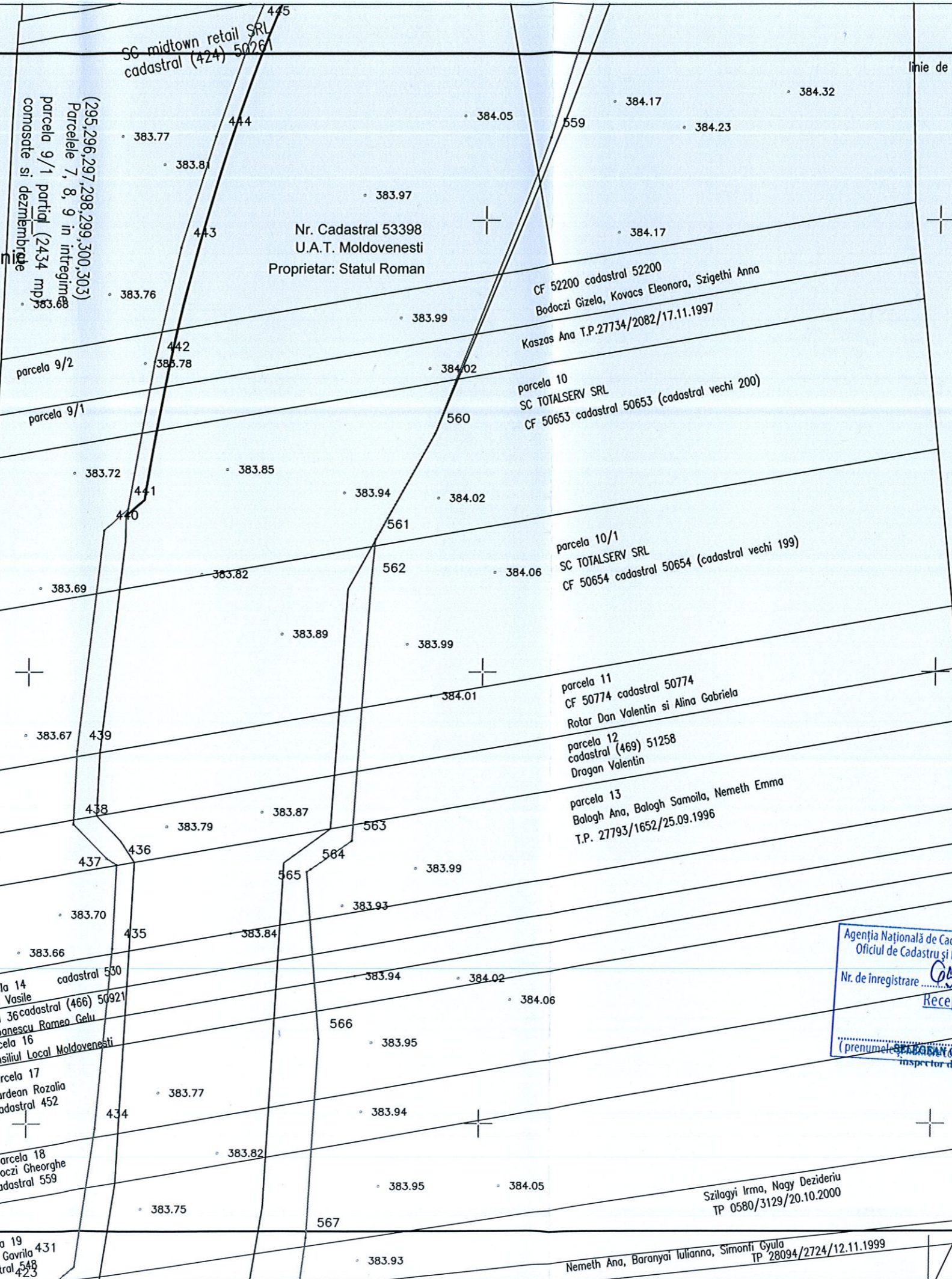

linie de racord planse—se racordeaza cu plansa 1

557800

557600

557400

U.A.T. Moldovenesti
 JUDET CLUJ

Prezentul document receptionat este
 valabil insozit de procesul verbal de
 receptie nr. 042 / data 2015

Agencia Nationala de Cadastru si Publicitate Imob.
 Oficiul de Cadastru si Publicitate Imob.
 Nr. de inregistrare 0423 data 19.05.2015
 Receptionat
 (prenumele si numele complet al inspectorului de cadastru)



Executant: Dita Mihai Serban

Szilgyi Irma, Nagy Dezideriu
 TP 0580/3129/20.10.2000

Nemeth Ana, Baranyai Julianna, Simonfi Gyula
 TP 28094/2724/12.11.1999

PLAN TOPOGRAFIC
 in vederea expropriarii conform Proiectului Tehnic
 Scara 1:2000
 Autostrada Sebes - Turda Lot - 4
 JUDET CLUJ
 U.A.T MOLDOVENESTI
 PLANSA 3

Beneficiar:
 Ministerul Transporturilor si Infrastructurii
 Compania Nationala de Autostrazi si Drumuri Nationale

LEGENDA:
 ———— Limita coridor P.I.T. - din 17.02.2015
 ———— Limita coridor S.F. conform H.G. 399/2014
 - - - - - Limita U.A.T.
 SUPRAFATA TOTALA AFECTATA CONFORM PROIECTULUI TEHNIC 1029093 mp

linie de racord planse-se racordeaza cu plansa 2

407000

557200

557000

556000

557200

557000

556000

parcela 19
 Balogh Gavriela 431
 cadastral 423

Nemeth Ana, Baranyai Iuliana, Simonfi Gyula
 TP 28094/2724/12.11.1999

Capusan Nicolae, Capusan Camelia
 CF 52235 cadastral 52235

Kiss Tamas CF 50419 cad 50419
 Fulp Susana, Palfi Emma, Egei Gizella, Palfi Ileana, Pop Hajnal, Ardelean Aurelia TP 27734/2071/13.11.1997

parcela 27 Dragan Valentin CF 52866
 parcela 24 Vasarhely Ana TP 27776/1495/07.06.1996

parcela 30
 Trencu Ioan, Trencu Gizella
 cadastral (438) 50895

parcela 31
 T.P. 27785/1816/20.01.1997
 Balogh Dominic

parcela 32
 Kiss Pal
 cadastral 352

parcela 33
 Koncz Dezideriu

parcela 34
 Palfi Ileana

parcela 23
 Mezei Iuliu, Nagy Iuliana

parcela 36
 Mezei Gizella, Mezei Gyula, Nagy Iuliana
 cadastral 353

Nr. Cadastral 53398
 U.A.T. Moldovenesti
 Proprietar: Statul Roman

32. De - com. Moldovenesti

31. Statul Roman in administratia op. a M.A.P.N.

Fogarasi Ferenc

Parcela 158

34. De - C.L. Moldovenesti

PESZLER KAROLY DOMOKOS si sotia PESZLER ERZSEBET
 CF nr.4451, nr. Top.5765/2, 5766/2, 5767/2, 5768/2, 5769/2

PESZLER KAROLY DOMOKOS si sotia PESZLER ERZSEBET
 CF nr.4451, nr. Top.5765/2, 5766/2, 5767/2, 5768/2, 5769/2

C.L. Moldovenesti
 rezerva
 parcela 1/1

parcela 1/2
 Bodoczi Gizela,
 Baranyai Ghizela, Blenyasi Irina,

parcela 2
 Biserica Ortodoxa Badeni

Executant: Dita Mihai Serban

AGENCIJA NATIONALA DE CADASTRU SI PUBLICITATE IMOBILIARA
 CLUJ
 Seria: RQ-HD-F Nr.:0159
 14.10.2013
 Dita Mihai Serban
 Director

Agencia Nationala de Cadastru si Publicitate Imobiliara
 Oficiul de Cadastru si Publicitate Imobiliara CLUJ
 Nr. de Inregistrare: 623
 data: 13.05.2013
 Receptiionat
 (pnumele si prenumele si numele si prenumele inspector de cadastru)

insotit de procesul verbal de
 3 nr. 048 data 2013

linie de racord planse-se racordeaza cu plansa 4

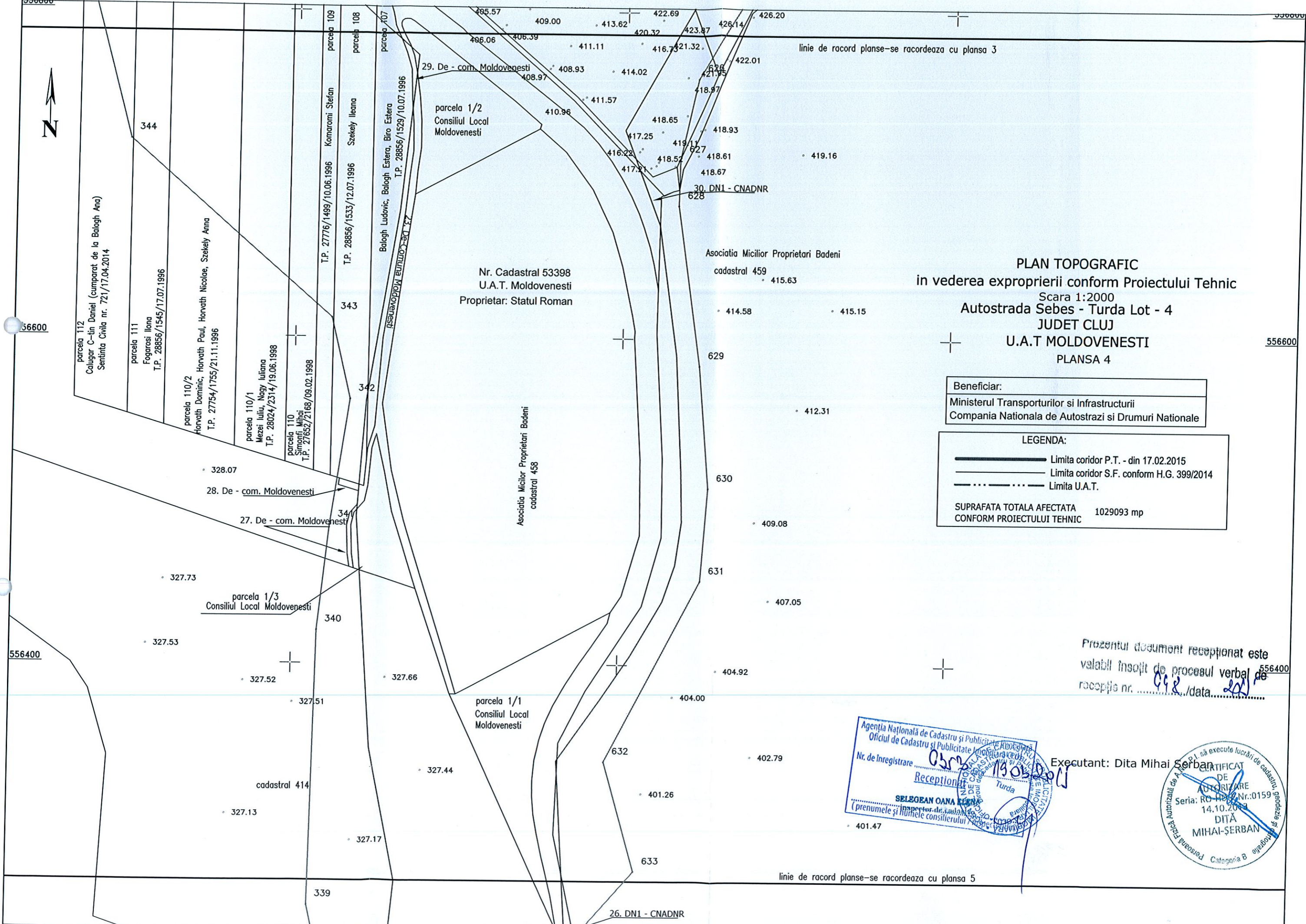

PLAN TOPOGRAFIC
 in vederea expropriarii conform Proiectului Tehnic
 Scara 1:2000
Autostrada Sebes - Turda Lot - 4
JUDET CLUJ
U.A.T MOLDOVENESTI
PLANSA 4

Beneficiar:
 Ministerul Transporturilor si Infrastructurii
 Compania Nationala de Autostrazi si Drumuri Nationale

LEGENDA:
 ———— Limita coridor P.T. - din 17.02.2015
 ———— Limita coridor S.F. conform H.G. 399/2014
 - - - - - Limita U.A.T.
 SUPRAFATA TOTALA AFECTATA 1029093 mp
 CONFORM PROIECTULUI TEHNIC

Prezentul document receptionat este
 valabil insofit de procesul verbal de
 receptie nr. 698 / data 20.10.2015

Agencia Nationala de Cadastru si Publicitate Imobiliara
 Oficiul de Cadastru si Publicitate Imobiliară Cluj
 Nr. de Inregistrare 0572/19.03.2015
 Turda
 SELEGAN OANA
 (prenumele și numele consilierului)

Executant: Dita Mihai Serban

PERSONA FIZICA AUTORIZATA DE A
 SA EXECUTE LUCRARI DE CADASTRU, PUBLICE
 DE
 DE
 AUTORIZARE
 Seria: RO-H-0159
 14.10.2014
 DITA
 MIHAI-SERBAN
 Categoria B

linie de racord planse-se racordeaza cu plansa 5

26. DN1 - CNADNR

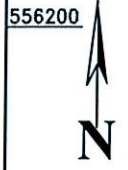

556200

556200

556000

556000

555800

555800

26. DN1 - CNADNR

linie de racord planse-se racordeaza cu plansa 4

PLAN TOPOGRAFIC
in vederea expropriarii conform Proiectului Tehnic
 Scara 1:2000
Autostrada Sebes - Turda Lot - 4
JUDET CLUJ
U.A.T MOLDOVENESTI
PLANSA 5

Beneficiar:
 Ministerul Transporturilor si Infrastructurii
 Compania Nationala de Autostrazi si Drumuri Nationale

LEGENDA:
 ———— Limita coridor P.T. - din 17.02.2015
 ———— Limita coridor S.F. conform H.G. 399/2014
 - - - - - Limita U.A.T.
 SUPRAFATA TOTALA AFECTATA 1029093 mp
 CONFORM PROIECTULUI TEHNIC

Asociatia Micilor Proprietari Badeni
 cadastral 481

Nr. Cadastral 53398
 U.A.T. Moldovenesti
 Proprietar: Statul Roman

Prezentul document receptionat este
 valabil insofit de procesul verbal de
 receptie nr. *668* /data *2011*

Executant: Dita Mihai Serban

Agentia Nationala de Cadastru si Publicitate Imobiliară
 Oficiul de Cadastru si Publicitate Imobiliară Cluj
 Nr. de înregistrare *6573*
 Turda
 Receptionat
 (prenumele) *ROȘCIAN OANA ELENA*
 inspector

CERTIFICAT
 DE
 AUTORIZARE
 Seria: *RO-ND* Nr.: *0159*
4.10.2011
 DITA
 MIHAI-SERBAN
 Categoria B

linie de racord planse-se racordeaza cu plansa 6

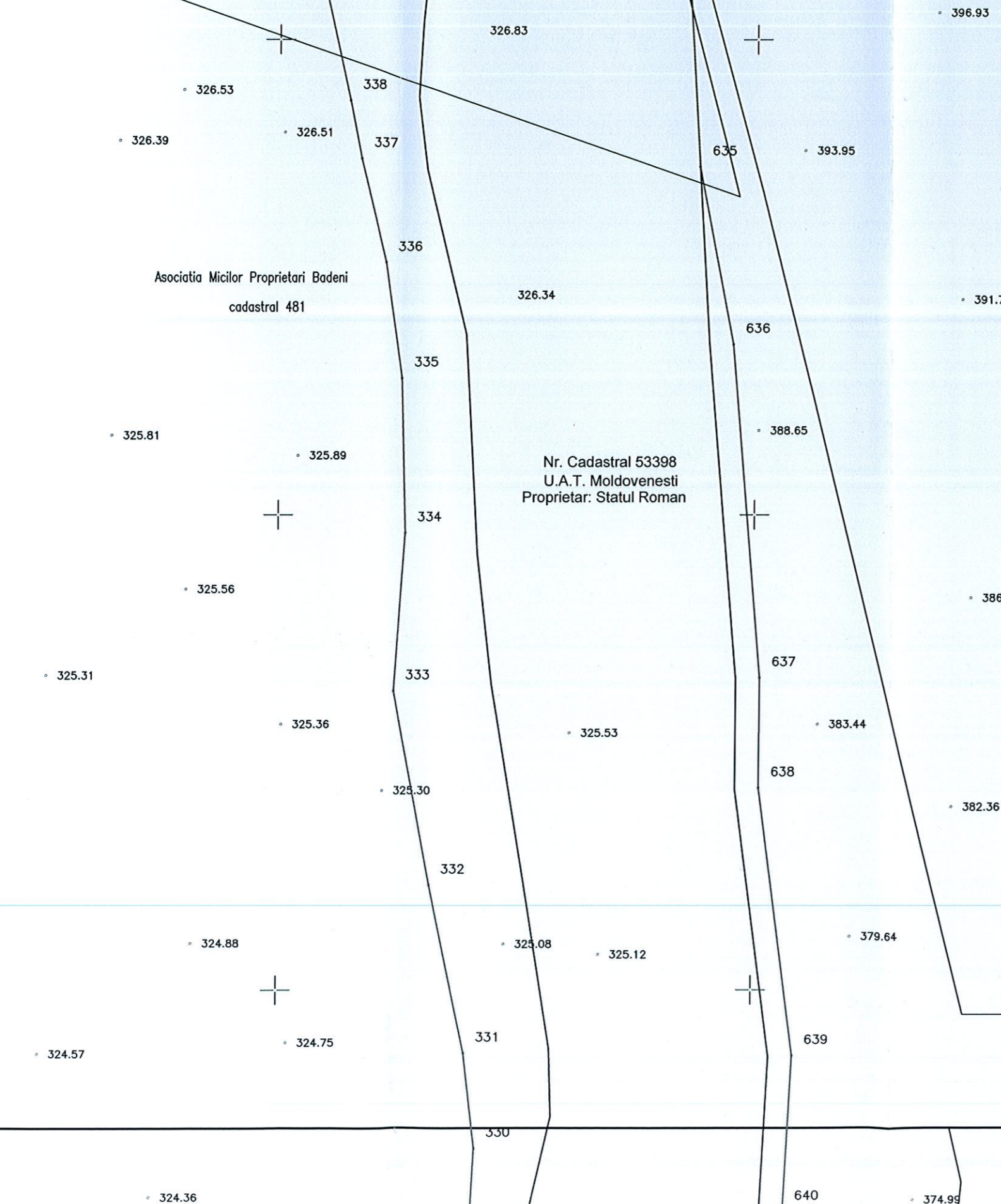



555600

555600

555400

555400

406600

406600

linie de racord planse-se racordeaza cu planșa 5

PLAN TOPOGRAFIC
 in vederea expropriării conform Proiectului Tehnic
 Scara 1:2000
Autostrada Sebes - Turda Lot - 4
JUDET CLUJ
U.A.T MOLDOVENESTI
 PLANSA 6

Nr. Cadastral 53398
 U.A.T. Moldovenesti
 Proprietar: Statul Roman

Asociatia Micilor Proprietari Badeni
 cadastral 481

Beneficiar:
 Ministerul Transporturilor si Infrastructurii
 Compania Nationala de Autostrazi si Drumuri Nationale

LEGENDA:

- Limita coridor P.T. - din 17.02.2015
- Limita coridor S.F. conform H.G. 399/2014
- Limita U.A.T.

SUPRAFATA TOTALA AFECTATA 1029093 mp
 CONFORM PROIECTULUI TEHNIC

Prezentul document receptionat este
 valabil însoțit de procesul verbal de
 recepție nr. 042 / data 14.10.2013

Executant: Dita Mihai Serban

Agencia Națională de Cadastru și Publicitate Imobiliară
 Oficiul de Cadastru și Publicitate Imobiliară CLUJ

Nr. de Inregistrare 0423 data 14.10.2013
 Receptionat

SEBES OANA ELENA
 (prenumele și numele conform cadastru)

Turda

CERTIFICAT
 DE
 AUTORIZARE
 RO-HD-F Nr.:0159
 Seria: 14.10.2013
DIȚĂ
MIHAI-SERBAN
 Categoria B

linie de racord planse-se racordeaza cu planșa 7

PLAN TOPOGRAFIC
 in vederea expropriarii conform Proiectului Tehnic
 Scara 1:2000
 Autostrada Sebes - Turda Lot - 4
 JUDET CLUJ
 U.A.T MOLDOVENESTI
 PLANSA 7

Beneficiar:
 Ministerul Transporturilor si Infrastructurii
 Compania Nationala de Autostrazi si Drumuri Nationale

LEGENDA:

- Limita coridor P.T. - din 17.02.2015
- Limita coridor S.F. conform H.G. 399/2014
- - - - - Limita U.A.T.

SUPRAFATA TOTALA AFECTATA CONFORM PROIECTULUI TEHNIC 1029093 mp

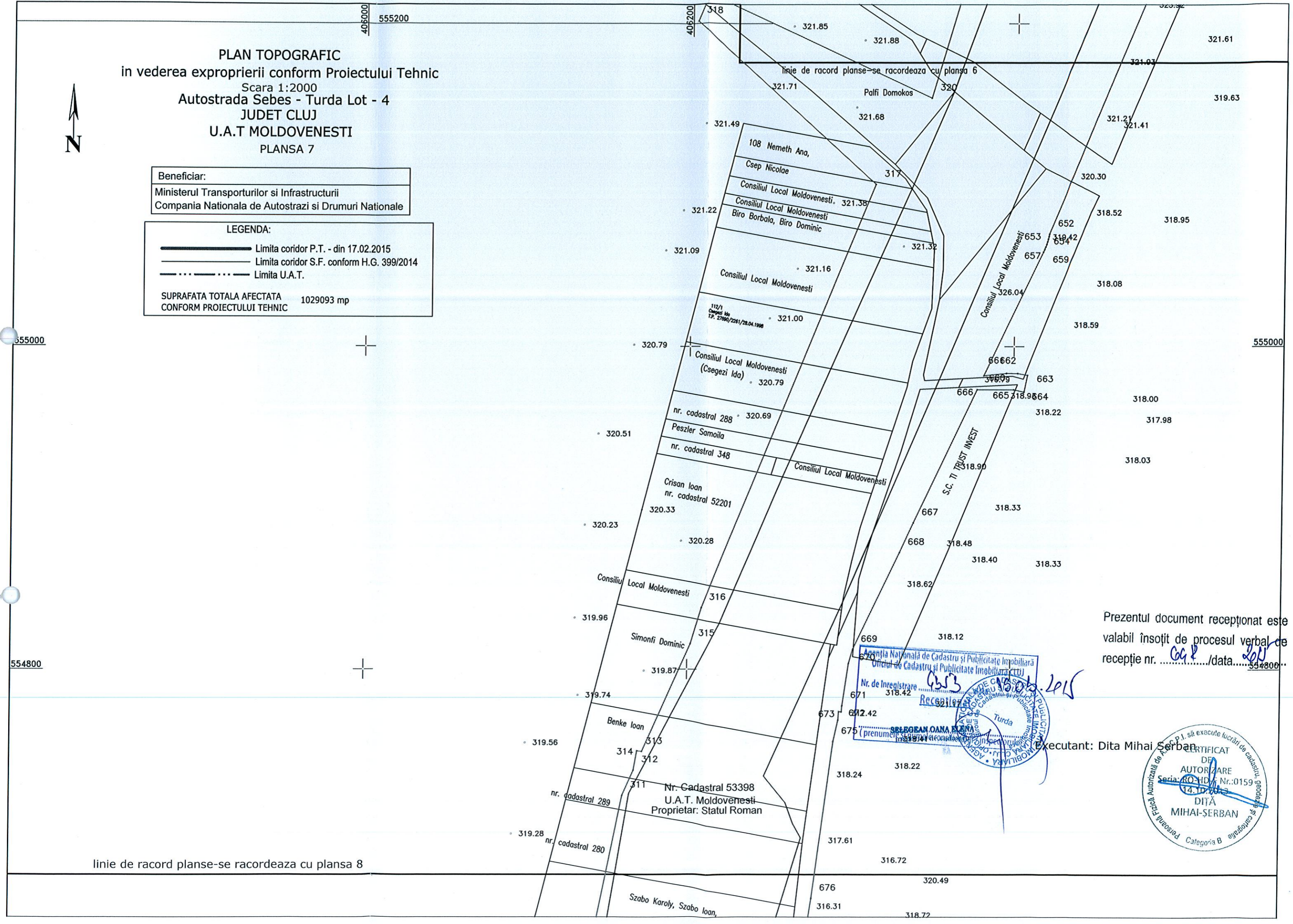

Agentia Nationala de Cadastru si Publicitate Imobiliara
 Oficiul de Cadastru si Publicitate Imobiliara (C.I.P.I.)
 Nr. de Inregistrare
 671 318.42
 672.42
 675 (prenumele si numele de familie)
 Turda

Prezentul document receptionat este valabil însoțit de procesul verbal de recepție nr. /data.....

Executant: Dita Mihai Serban



linie de racord planse-se racordeaza cu planșa 8

linie de racord planse-se racordeaza cu plansa 7

554600

554600



554400

554400

554200

554200

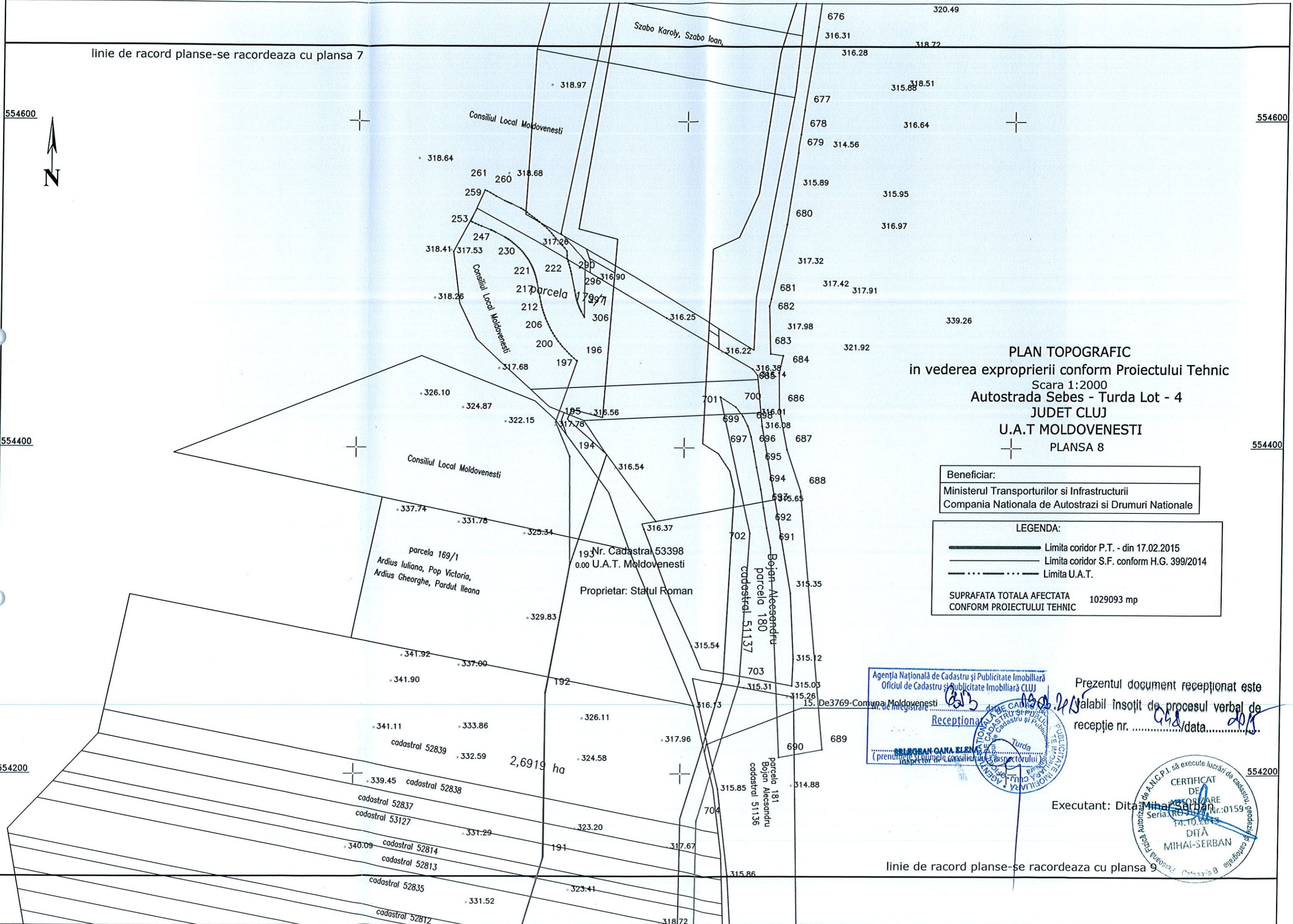

PLAN TOPOGRAFIC
 in vederea expropriarii conform Proiectului Tehnic
 Scara 1:2000
 Autostrada Sebes - Turda Lot - 4
 JUDET CLUJ
 U.A.T MOLDOVENESTI
 PLANSA 8

Beneficiar:
 Ministerul Transporturilor si Infrastructurii
 Compania Nationala de Autostrazi si Drumuri Nationale

LEGENDA:

- Limita coridor P.T. - din 17.02.2015
- Limita coridor S.F. conform H.G. 399/2014
- Limita U.A.T.

SUPRAFATA TOTALA AFECTATA 1029093 mp
 CONFORM PROIECTULUI TEHNIC

Agencia Nationala de Cadastru si Publicitate Imobiliara
 Oficiul de Cadastru si Publicitate Imobiliara CLUJ
 Nr. de Inregistrare 15. De3769-Comuna Moldovenesti
 Turda
 Receptional
 (prezinta si numele comisiunii de inspectare)

Prezentul document receptionat este
 valabil insojit de procesul verbal de
 receptie nr. /data.....

Executant: Dita Mihai-Serban



linie de racord planse-se racordeaza cu plansa 9

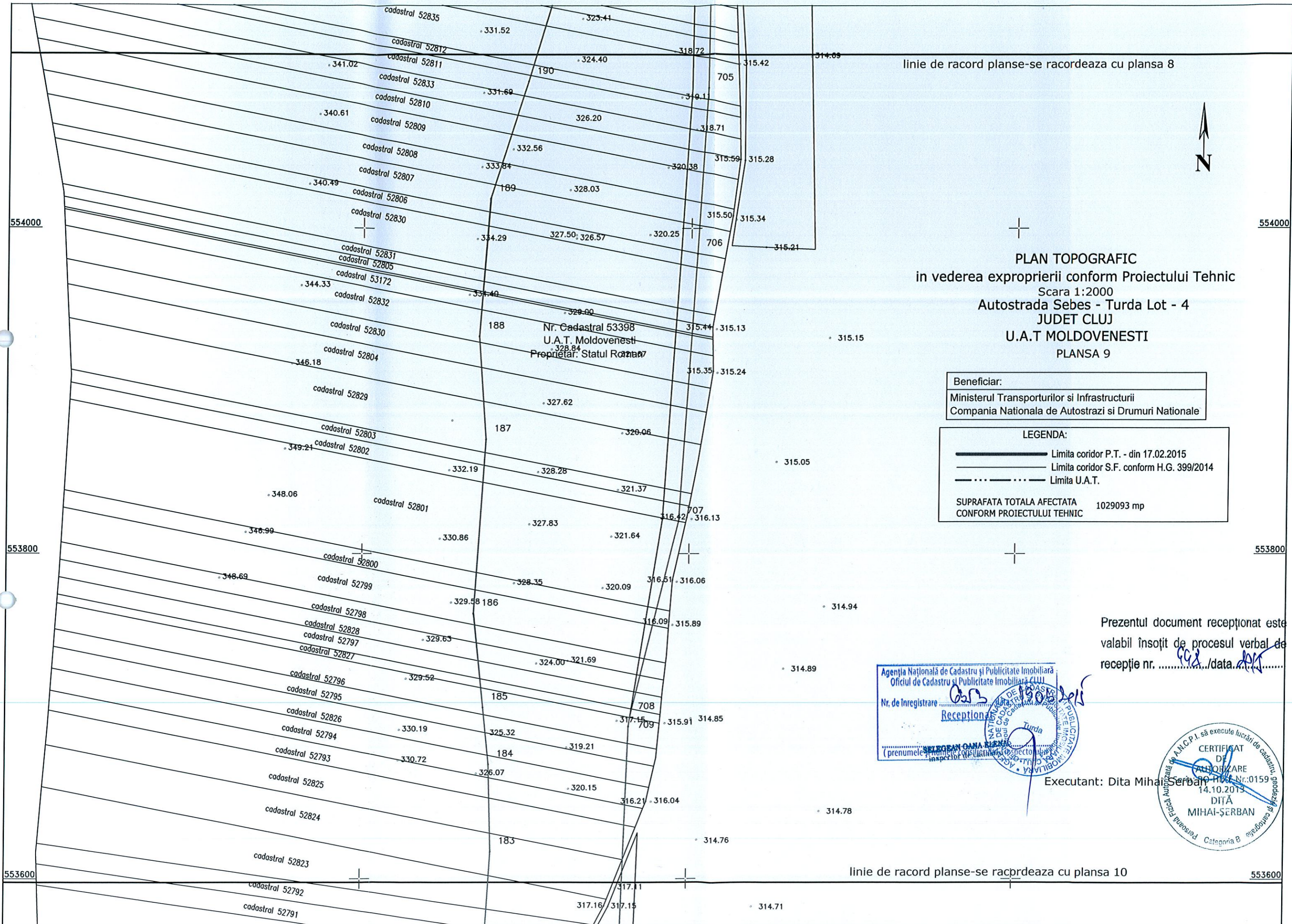

linie de racord planse-se racordeaza cu plansa 8



PLAN TOPOGRAFIC
 in vederea expropriarii conform Proiectului Tehnic
 Scara 1:2000
 Autostrada Sebes - Turda Lot - 4
 JUDET CLUJ
 U.A.T MOLDOVENESTI
 PLANSA 9

Beneficiar:
 Ministerul Transporturilor si Infrastructurii
 Compania Nationala de Autostrazi si Drumuri Nationale

LEGENDA:

- Limita coridor P.T. - din 17.02.2015
- Limita coridor S.F. conform H.G. 399/2014
- Limita U.A.T.

SUPRAFATA TOTALA AFECTATA 1029093 mp
 CONFORM PROIECTULUI TEHNIC

Prezentul document receptionat este
 valabil insofit de procesul verbal de
 receptie nr. /data.

Agencia Nationala de Cadastru si Publicitate Imobiliara
 Oficiul de Cadastru si Publicitate Imobiliara CLUJ
 Nr. de Inregistrare
 Receptiune
 (prenumele si numele complet al inspectorului)



CERTIFICAT
 DE
 AUTORIZARE
 Seria 90-H/06 Nr.: 0159
 14.10.2013
 DIȚĂ
 MIHAI-ȘERBAN
 Categoria B

Executant: Dita Mihai-Serban

linie de racord planse-se racordeaza cu plansa 10

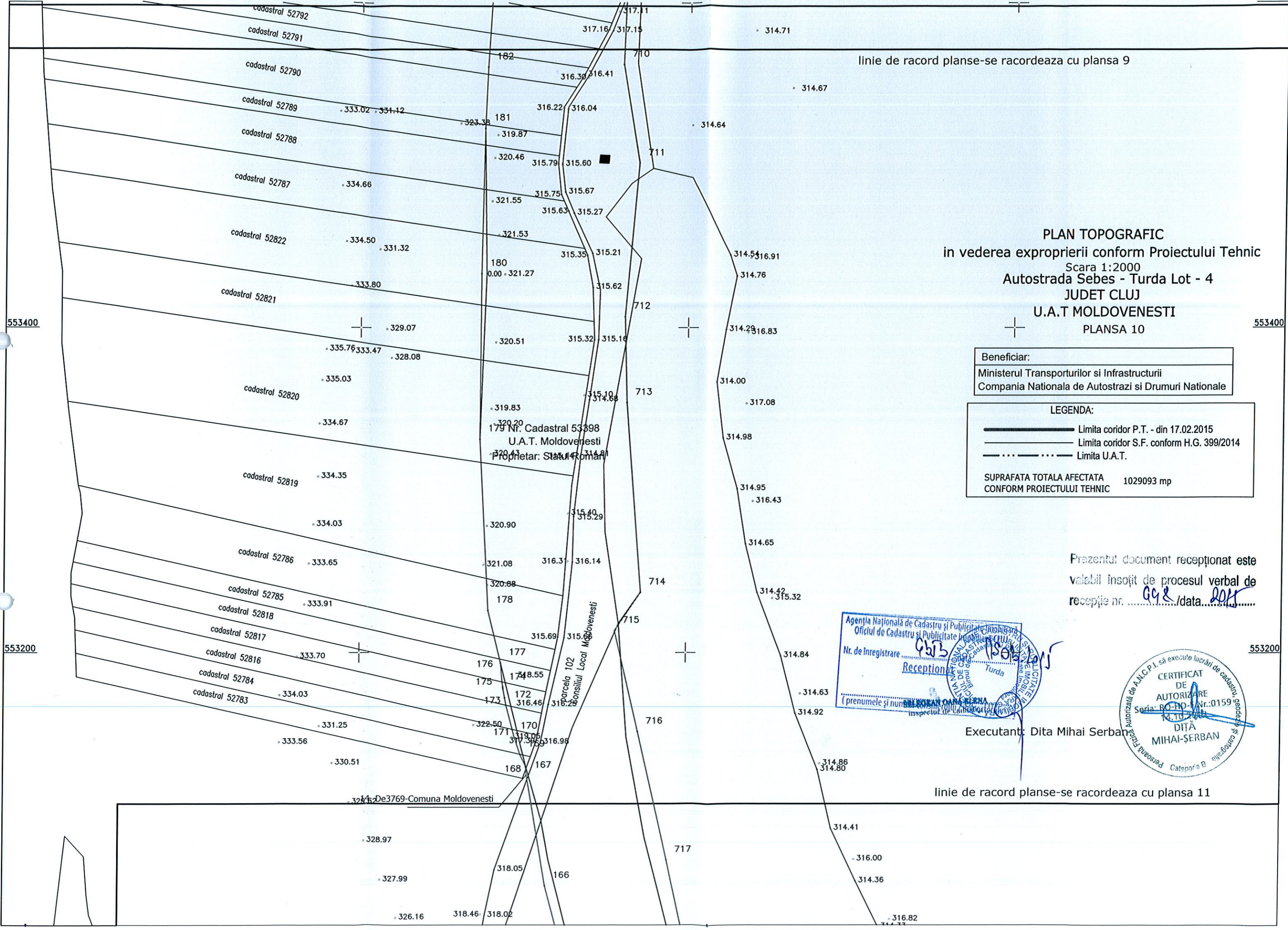

linie de racord planse-se racordeaza cu plansa 9

PLAN TOPOGRAFIC
 in vederea expropriarii conform Proiectului Tehnic
 Scara 1:2000
Autostrada Sebes - Turda Lot - 4
JUDET CLUJ
U.A.T MOLDOVENESTI
PLANSA 10

Beneficiar:
 Ministerul Transporturilor si Infrastructurii
 Compania Nationala de Autostrazi si Drumuri Nationale

LEGENDA:

- Limita coridor P.T. - din 17.02.2015
- Limita coridor S.F. conform H.G. 399/2014
- Limita U.A.T.

SUPRAFATA TOTALA AFECTATA 1029093 mp
 CONFORM PROIECTULUI TEHNIC

Prezentul document receptionat este
 valabil insozit de procesul verbal de
 receptie nr. *998* /data *2015*

Agentia Nationala de Cadastru si Publicitate Imobiliara
 Oficiul de Cadastru si Publicitate Imobiliară Cluj
 Nr. de Inregistrare *643*
 Recepționat
 (prenumele și numele) *DIȚĂ MIHAI ȘERBAN*
 Inspector de Cadastru

CERTIFICAT
 DE
 AUTORIZARE
 Seria: BO-ND-Nr.: 0159
 14.10.2014
 DIȚĂ
 MIHAI-ȘERBAN
 Categoria B

Executant: Dita Mihai Serban

linie de racord planse-se racordeaza cu plansa 11

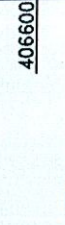

PLAN TOPOGRAFIC
in vederea expropriarii conform Proiectului Tehnic
Scara 1:2000
Autostrada Sebes - Turda Lot - 4
JUDET CLUJ
U.A.T MOLDOVENESTI
PLANSA 11

Beneficiar:
 Ministerul Transporturilor si Infrastructurii
 Compania Nationala de Autostrazi si Drumuri Nationale

LEGENDA:
 ———— Limita coridor P.T. - din 17.02.2015
 ———— Limita coridor S.F. conform H.G. 399/2014
 - - - - - Limita U.A.T.
 SUPRAFATA TOTALA AFECTATA 1029093 mp
 CONFORM PROIECTULUI TEHNIC



Executant: **Dita Mihai Serban**

Agentia Nationala de Cadastru si Publicitate Imobiliara
 Cluj
 Nr. de Inregistrare: 0323
 Szasz Alexandru
 T.P. 26112/2515
 Receptionat
 SERBESAN GATA ELENA
 Inspector de Cadastru
 T.P. 167/39
 cadastral 50063
 Szabo Susanna
 T.P. 11297

Prezentul document receptionat este
 valabil insotit de procesul verbal de
 receptie nr. 012 / data 24.11

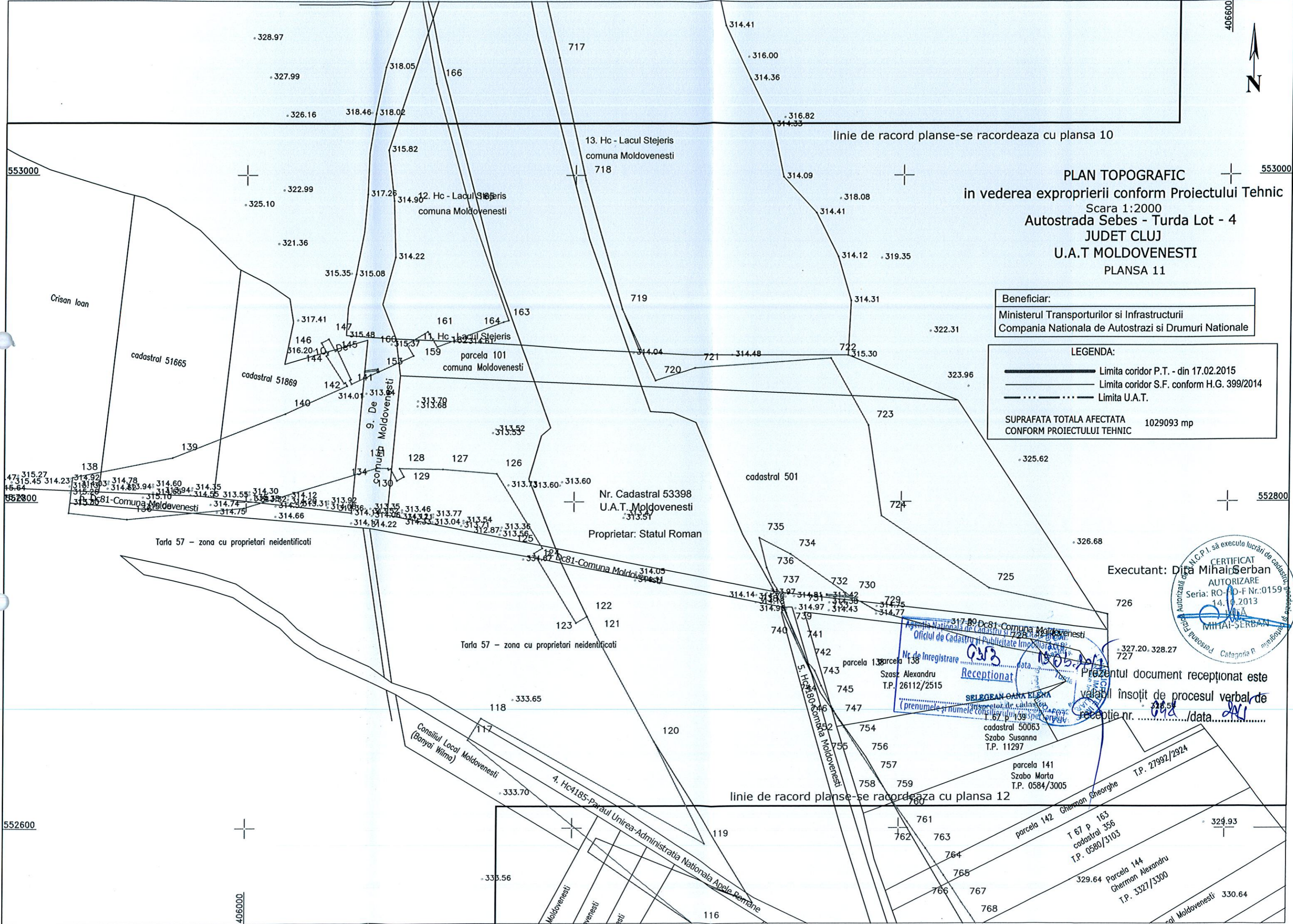

553000

553000

552000

552000

552600

552600

406000

406600

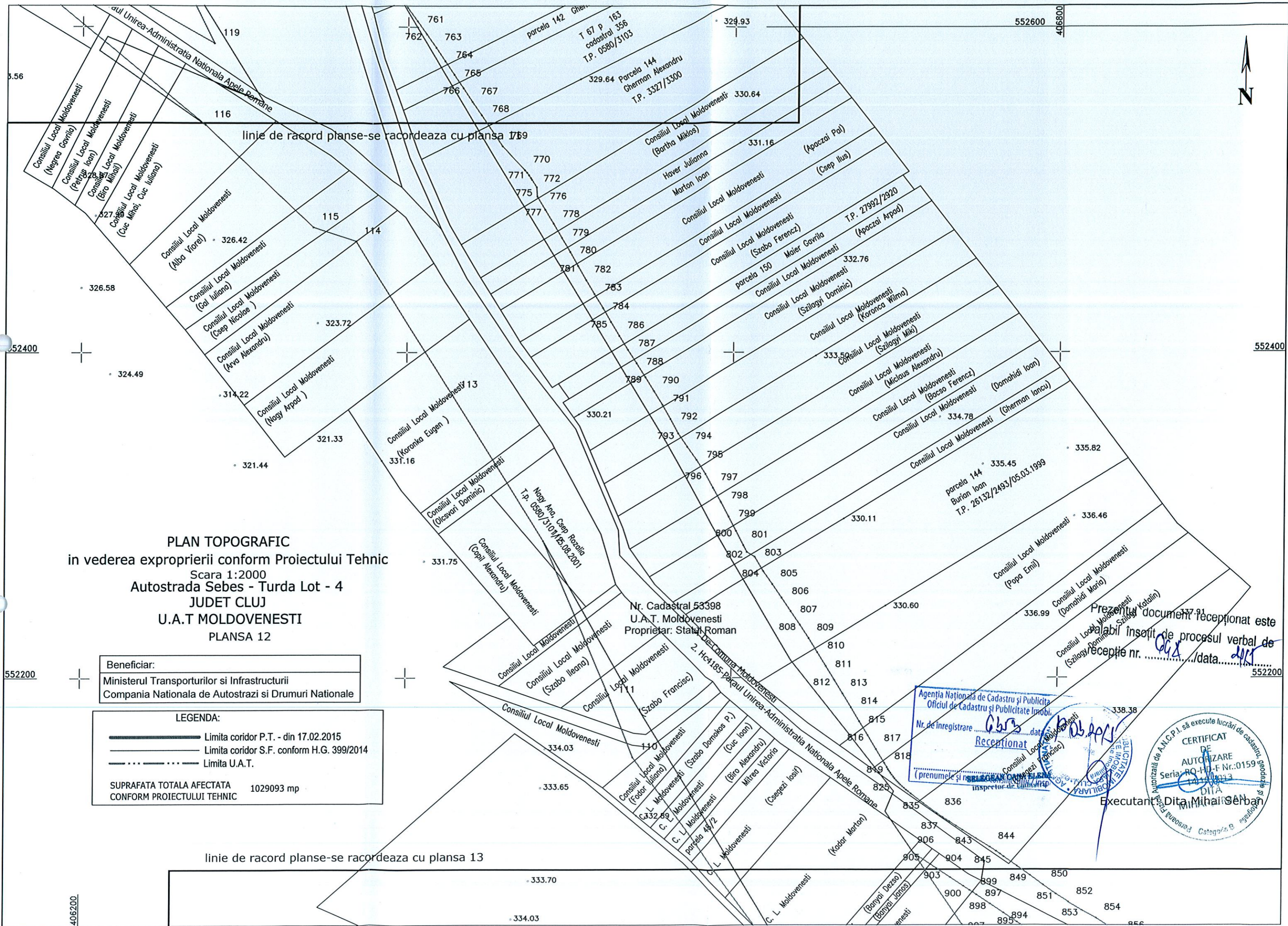

PLAN TOPOGRAFIC
 in vederea expropriarii conform Proiectului Tehnic
 Scara 1:2000
 Autostrada Sebes - Turda Lot - 4
 JUDET CLUJ
 U.A.T MOLDOVENESTI
 PLANSA 12

Beneficiar:
 Ministerul Transporturilor si Infrastructurii
 Compania Nationala de Autostrazi si Drumuri Nationale

LEGENDA:
 ———— Limita coridor P.T. - din 17.02.2015
 ———— Limita coridor S.F. conform H.G. 399/2014
 - - - - - Limita U.A.T.
 SUPRAFATA TOTALA AFECTATA 1029093 mp
 CONFORM PROIECTULUI TEHNIC

Agencia Nationala de Cadastru si Publicitate
 Oficiul de Cadastru si Publicitate Imobiliara
 Nr. de inregistrare
 Receptiionat
 (prenumele si numele complet al inspectorului de teren)

Prezentul document receptionat este
 valabil insozit de procesul verbal de
 receptie nr. /data.....



Executant: Dita Mihai Serban

linie de racord planse-se racordeaza cu planșa 12

Consiliul Local Moldovenesti
(Popa Emil)

PLAN TOPOGRAFIC
in vederea exproprierii conform Proiectului Tehnic
Scara 1:2000
Autostrada Sebes - Turda Lot - 4
JUDET CLUJ
U.A.T MOLDOVENESTI
PLANSA 13

Beneficiar:
Ministerul Transporturilor si Infrastructurii
Compania Nationala de Autostrazi si Drumuri Nationale

LEGENDA:

- Limita coridor P.T. - din 17.02.2015
- Limita coridor S.F. conform H.G. 399/2014
- Limita U.A.T.

SUPRAFATA TOTALA AFECTATA 1029093 mp
CONFORM PROIECTULUI TEHNIC

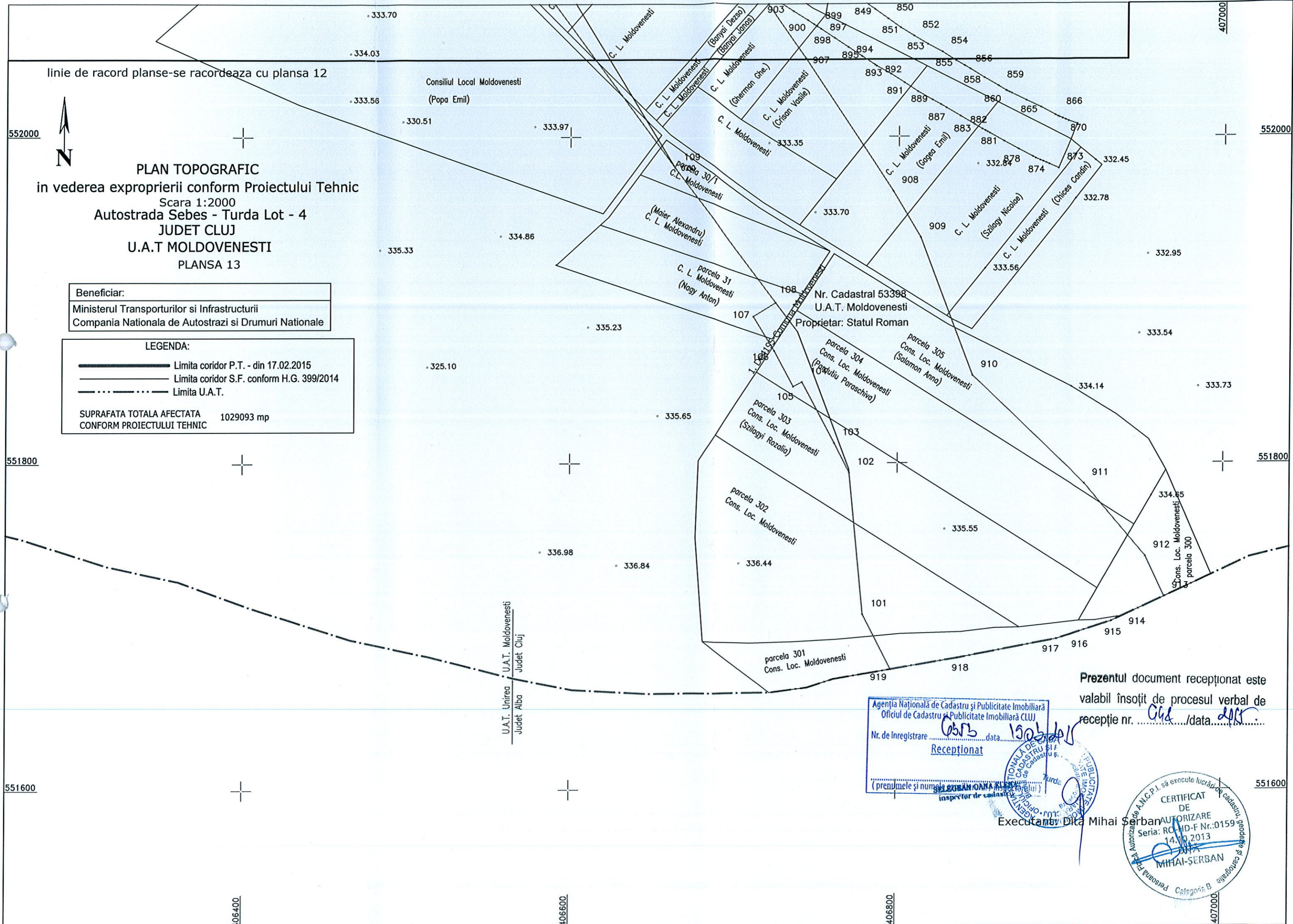

Agencia Nationala de Cadastru si Publicitate Imobiliara
Oficiul de Cadastru si Publicitate Imobiliara CLUJ
Nr. de inregistrare 0573 data 15.05.2015
Receptionat
(prenumele si numele MIHAI SERBAN OANA HIRSIU) inspector de cadastru

Executant Dika Mihai Serban

Prezentul document receptionat este valabil insozit de procesul verbal de receptie nr. 048 /data 2015.

CERTIFICAT DE AUTORIZARE
Seri: RO-MD-F Nr.: 0159
14.10.2013
MIHAI-SERBAN
Categorie B